

LEVICO TERME

Scala 1:10000 Equidistanza 5 m Realizzazione 1997

Rilievi: Victor Kirianov e Vladimir Robak

Disegno: Victor Kirianov (OCAD-5.01 L.N.1342)

Carta base: C.T.G. Provinciale

Produzione: Orienteering Crea Rossa, Marter di Roncegno

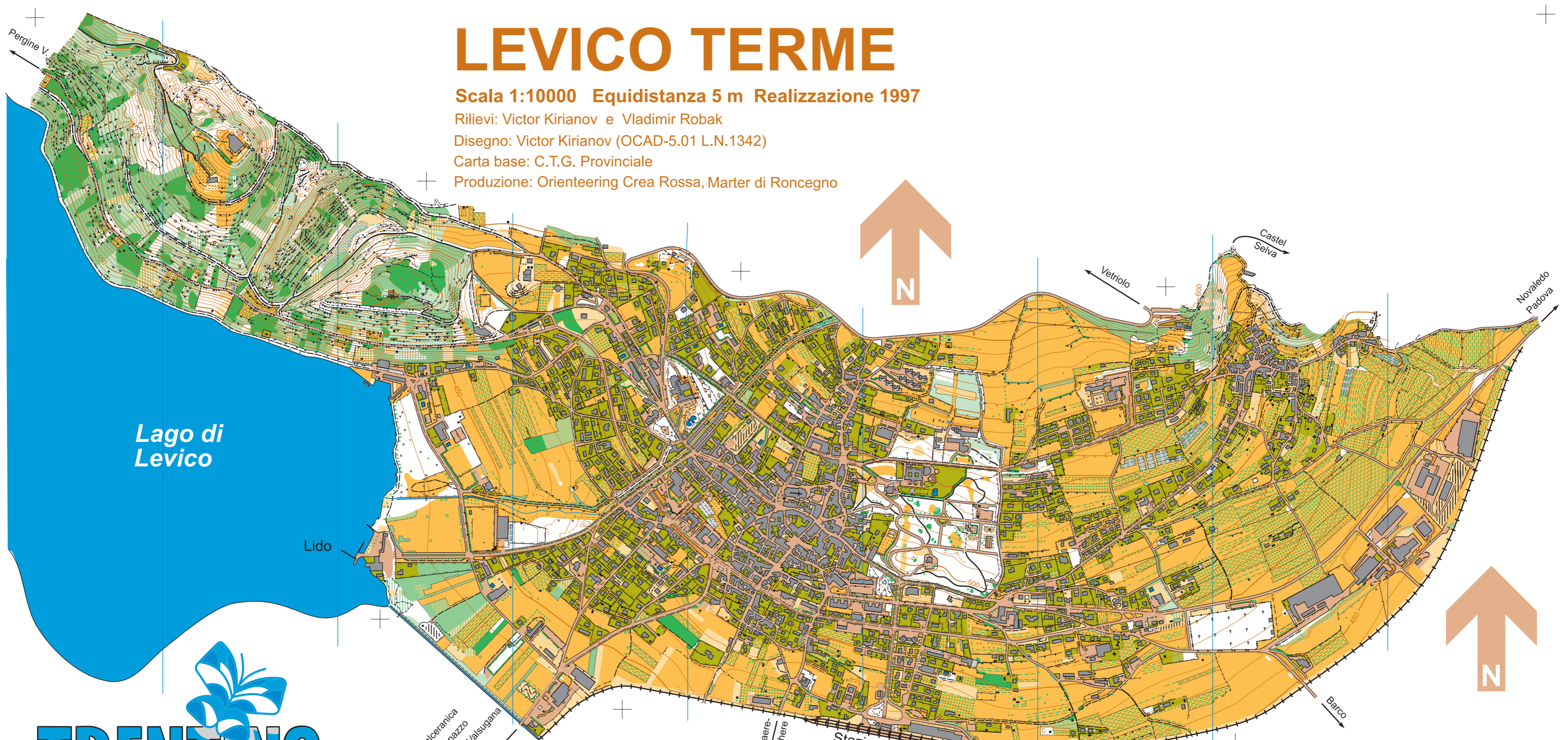

Lago di Levico

Lido

Calceranica
Caldorazzo
Pergine Valsugana
Trento

Quaiere
Lochere

Stazione FS

Giugiana

Barco

Vetriolo

Castel Selva

Novaledo Padova

TRENTINO



F.I.S.O.
carta
CO
252
omol.: Danieli D.

LEGENDA

- | | | |
|--------------------------------|--------------------------------------|---|
| bianco = bosco; giallo = prato | linea elettrica | oggetti particolari e idrici |
| curve di livello | sasso; masso; gruppo di sassi | limite di vegetazione |
| collina; cocuzzolo; buca | terr. coperto da gr. sassi; pietraia | bosco e sottobosco fitto |
| depressione; picc. depressione | passaggio aperto | bosco e sottobosco molto fitto |
| fossa; canaletta asciutta | passaggio chiuso | corsa impossibile; aperto grezzo |
| scarpata; muro contro terra | torre; pozzetto raccolta acqua | terreno semiaperto grezzo |
| terreno privato e coltivato | muro attraversabile e non | albero isolato; terreno |
| roccia non attraversabile | recinto attraversabile e non | semiaperto gruppo di alberi o albero grande |
| roccia attraversabile; caverna | recinto dirrocato; rudere | frutteto |
| strada carreggiabile; scala | muro contro terra e dirrocato | capannone |
| strada campestre; sentiero | edificio; portico; baracca | filare d'alberi; vigneto |
| strada con marciapiedi e | muro contro terra non | lago; piscina |
| strada asfaltata; ferrovia | attraversamento | fontana; ruscello; sorgente |



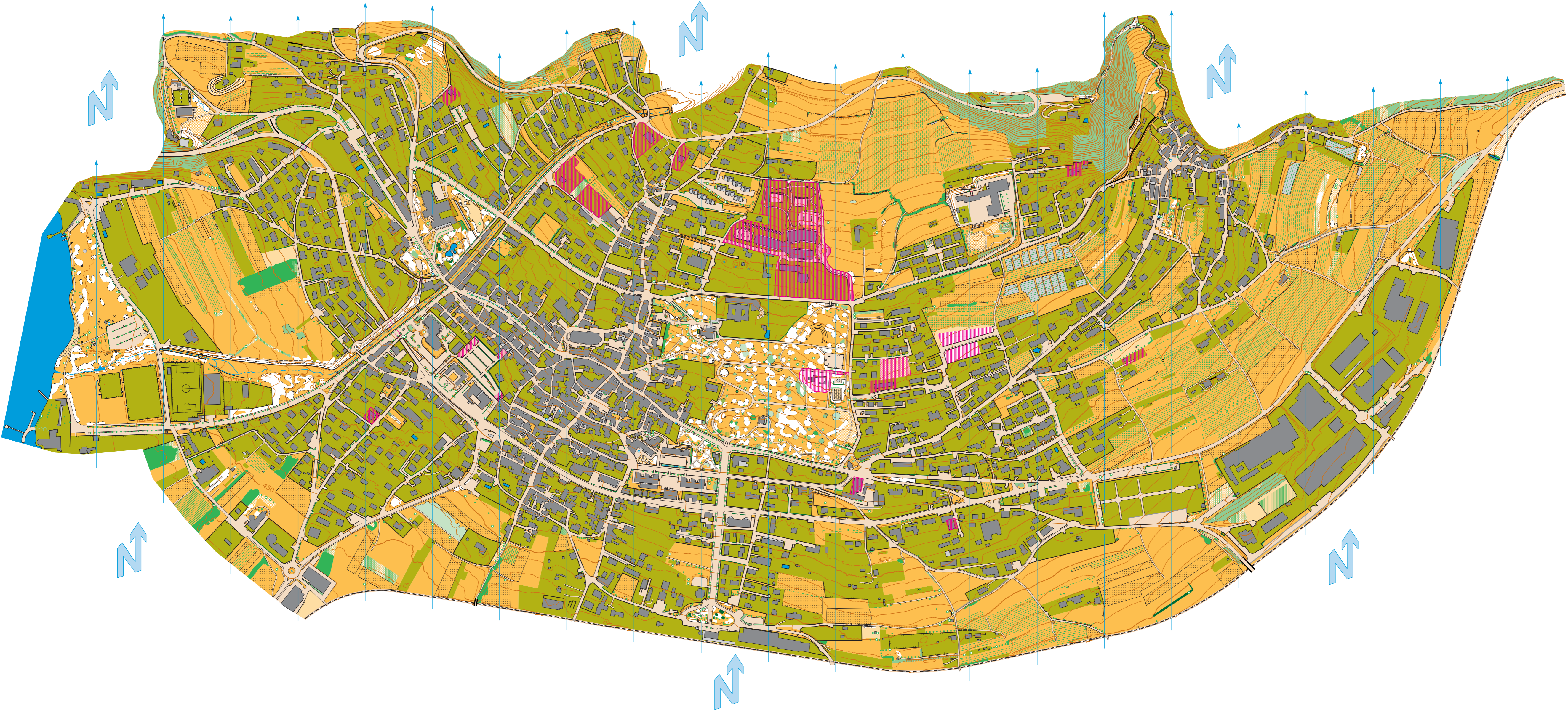

LEVICO TERME

TRENTINO



Scala 1:5.000
Equidistanza 2,5 metri
Realizzazione 2016
Aggiornamento 2020

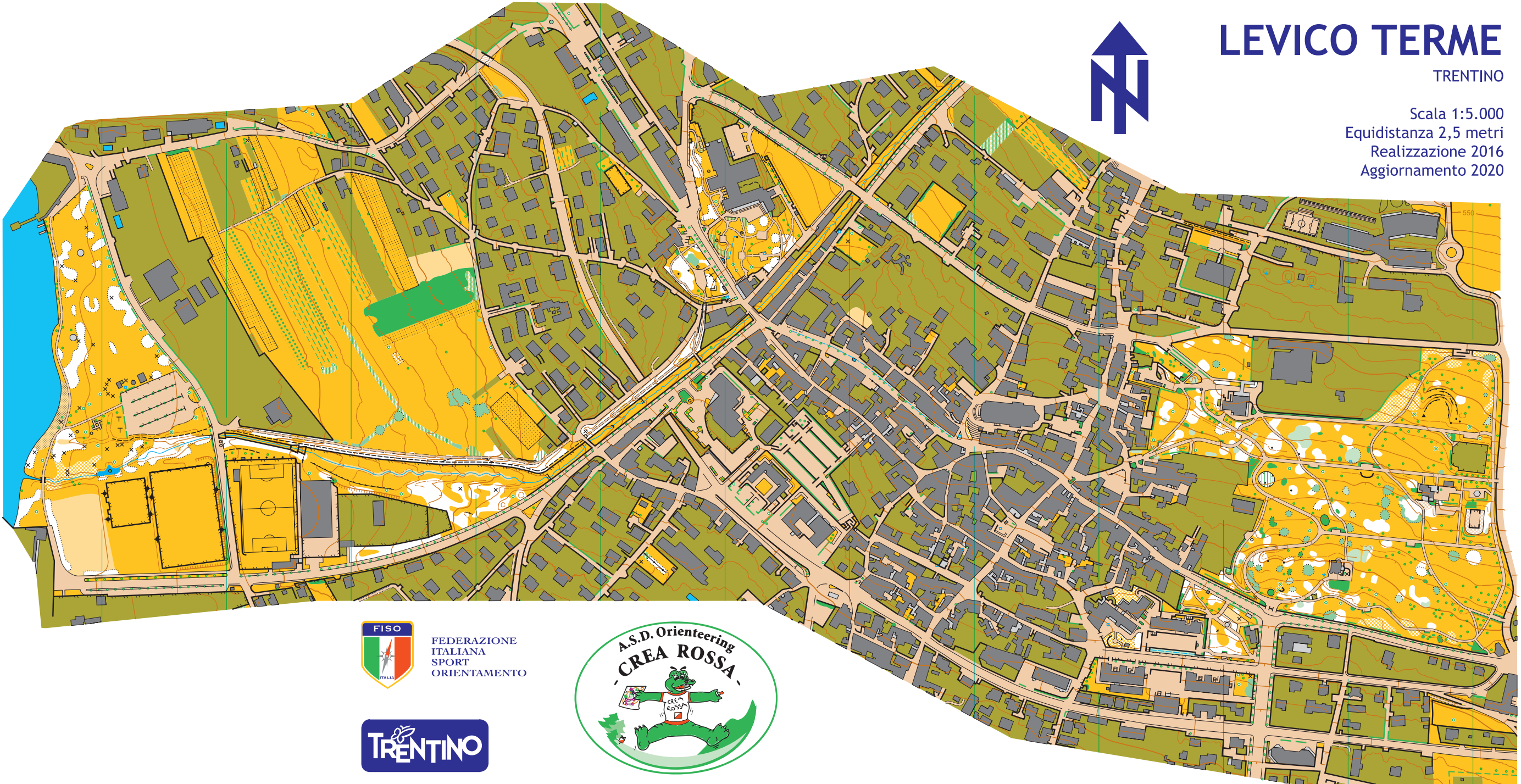

FEDERAZIONE
ITALIANA
SPORT
ORIENTAMENTO

